

CASO CLINICO 5

FRATTURA DI INCISIVO

 **Mercoledì ore 9,00**

Il paziente si presenta nel nostro Studio per la frattura, avvenuta la sera prima, dell'incisivo centrale superiore sinistro.



Ci chiede di provvedere rapidamente alla risoluzione del problema fortemente invalidante sotto il profilo estetico.

Contemporaneamente vorrebbe anche risolvere l'ineestetismo dell'altro incisivo centrale, ruotato e compromesso strutturalmente.



 **Mercoledì ore 9,30**

Si provvede all'estrazione dei due elementi compromessi, il simultaneo inserimento di due impianti in titanio e la presa delle impronte.

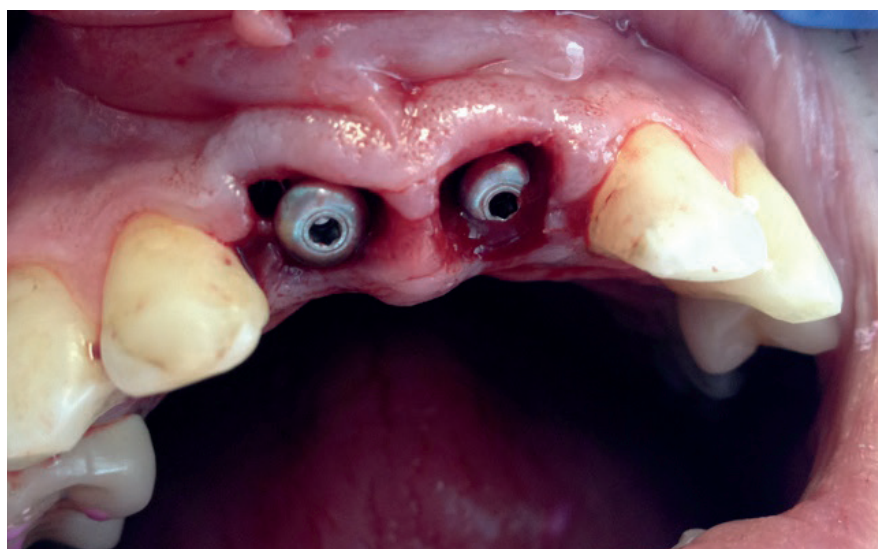

CASO CLINICO 5

FRATTURA DI INCISIVO

 **Mercoledì ore 15,00**

È pronto un provvisorio fisso da avvitare agli impianti senza bisogno di anestesia. Questo sarà sostituito con delle corone in ceramica dopo qualche mese. Abbiamo ottenuto però una immediata soluzione del problema estetico.



 **Mercoledì ore 15,30**

Il paziente viene congedato dallo Studio con un appuntamento per una visita di controllo.



Prima



Dopo

